

Kunde: Salbach, Bianca und Jens  
(vetspezial-5186879025152020792)  
Patientenname: Tara  
Tierart: Katze  
Rasse:

Geschlecht: weibl./kastr.  
Gewicht:  
Alter: 20 Jahre  
Tierärztin/Tierarzt:

VetSpezial - Zentrum für  
Kleintiermedizin  
Im Kornfeld 7  
31275 Lehrte-Ahlten

Test	Ergebnis	Referenzbereich	NIEDRIG	NORMAL	HOCH
ProCyt Dx (9. Oktober 2023 16:56)					
RBC	7,03 M/μL	6.54 - 12.20			
HCT	36,0 %	30.3 - 52.3			
HGB	11,3 g/dL	9.8 - 16.2			
MCV	51,2 fL	35.9 - 53.1			
MCH	16,1 pg	11.8 - 17.3			
MCHC	31,4 g/dL	28.1 - 35.8			
RDW	19,8 %	15.0 - 27.0			
%RETIC	0,2 %				
RETIC	16,9 K/μL	3.0 - 50.0			
RETIC-HGB	17,9 pg	13.2 - 20.8			
WBC	18,18 K/μL	2.87 - 17.02			HOCH
%NEU	61,0 %				
%LYM	7,3 %				
%MONO	3,9 %				
%EOS	24,7 %				
%BASO	3,1 %				
NEU	11,10 K/μL	2.30 - 10.29			HOCH
LYM	1,32 K/μL	0.92 - 6.88			
MONO	0,70 K/μL	0.05 - 0.67			HOCH
EOS	4,49 K/μL	0.17 - 1.57			HOCH
BASO	0,57 K/μL	0.01 - 0.26			HOCH
PLT	193 K/μL	151 - 600			
MPV	15,5 fL	11.4 - 21.6			
PCT	0,30 %	0.17 - 0.86			

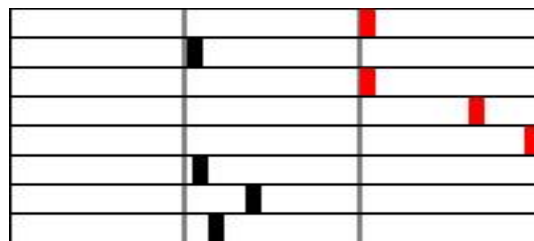
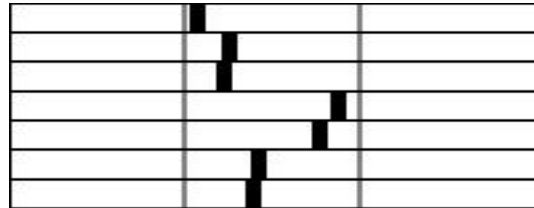

RBC-Durchlauf

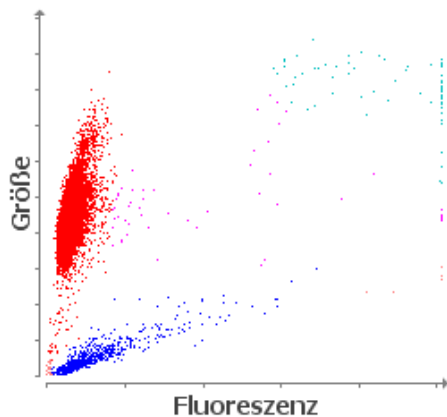

■ RBC ■ RETICS ■ PLT ■ RBC-Frag ■ WBC

WBC-Durchlauf

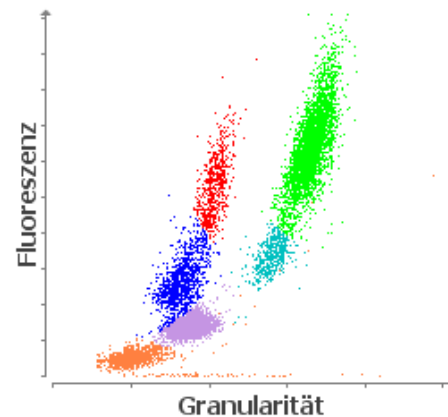

■ NEU ■ LYM ■ MONO ■ EOS ■ BASO ■ uRBC

Kunde: Salbach, Bianca und Jens  
 (vetspezial-5186879025152020792)  
 Patientenname: Tara  
 Tierart: Katze  
 Rasse:

Geschlecht: weibl./kastr.  
 Gewicht:  
 Alter: 20 Jahre  
 Tierärztin/Tierarzt:

VetSpezial - Zentrum für  
 Kleintiermedizin  
 Im Kornfeld 7  
 31275 Lehrte-Ahlten

Test	Ergebnis	Referenzbereich		NIEDRIG	NORMAL	HOCH
Catalyst One (9. Oktober 2023 17:11)						
GLU	86 mg/dL	71 - 159				
CREA	2,7 mg/dL	0.8 - 2.4	HOCH			
UREA	73 mg/dL	16 - 36	HOCH			
BUN/CREA	26					
TP	7,0 g/dL	5.7 - 8.9				
ALB	2,8 g/dL	2.3 - 3.9				
GLOB	4,2 g/dL	2.8 - 5.1				
ALB/GLOB	0,7					
ALT	97 U/L	12 - 130				
ALKP	53 U/L	14 - 111				
Na	162 mmol/L	150 - 165				
K	4,3 mmol/L	3.5 - 5.8				
Na/K	38					
Cl	120 mmol/L	112 - 129				
Osm Calc	340 mmol/kg					
SNAP Pro (9. Oktober 2023 17:32)						
fBNP	Normal					